

ESCALANTE CENTRE TEATRAL

SERVICIO PÚBLICO

El Centre Teatral Escalante es una unidad de servicio público que actualmente presta **dos**¹ **servicios públicos diferenciados**:

- I. **Un servicio público de teatro («Teatre Escalante»)**. Consistente en la producción y exhibición de espectáculos teatrales que, organizados mediante una programación por ciclos temáticos, constituyen una oferta cultural dirigida a la ciudadanía en general y a colectivos específicos, como son los grupos escolares. La forma de gestión de este servicio público es directa, con medios propios de la Diputación, e indirecta, mediante contratación con las compañías teatrales.

Adicionalmente, se realiza de forma anual una convocatoria pública dirigida a los Ayuntamientos para la exhibición de las producciones propias en teatros públicos municipales.

En 2016 se realizó la gira del espectáculo “El Geperut de Notre Dame”, [cuyas bases se publicaron en el BOP en fecha de 30 de mayo de 2016](#) y [cuya resolución se publicó en el BOP en fecha de 5 de agosto de 2016](#).

- II. **Un servicio público de «Escola de Teatre Escalante»** que oferta: escoleta de teatro para niñas, ciclo formativo para actores y actrices de un curso, especialidades profesionales y el llamado “teatro inclusivo”, para personas con diversidad funcional y para mujeres en riesgo de exclusión social o víctimas de violencia de género.

La forma de gestión de este servicio público es indirecta. El [anuncio de licitación del Servicio de Escuela de Teatro en el Centro Teatral Escalante se publicó en el BOP en fecha de 8 de septiembre de 2016](#).

Actualmente, la empresa adjudicataria es la Escuela del Actor y el contrato finalizará el 31 de julio de 2017.

- III. Además, hay una serie de servicios generales o comunes, de carácter instrumental respecto de los servicios públicos y de la vertiente de uso público y de fomento e iniciativa económica pública, que están integrados por:

¹ Fins l'any anterior hi va haver un tercer servei públic d'exposicions que va ser suprimit en data de 30 de novembre de 2016, amb la finalització del contracte adjudicat a l'empresa EULEN S.A.

- La **dirección técnico-artística del Centro**, cuyo responsable es **Josep Policarpo Bodí**, quién fue nombrado como Coordinador Artístico de Teatros de la Diputación de València por Decreto núm. 6.060, de 1 de agosto de 2016, después de ganar la convocatoria establecida por Decreto núm. 3.608, de 17 de mayo de 2016.
- Una **unidad de servicio administrativo**, conformada por dos funcionarias administrativas de administración general y cuya dirección es asumida por la Sección Administrativa de Teatros y Memoria Histórica.
- Los **servicios transversales** de taquilla, sala y escena.
- Los **servicios generales no específicos** de seguridad, mantenimiento, limpieza, suministros y otros de ese carácter.

EL EDIFICIO

Como es público y notorio, en la actualidad, el servicio público de teatro («Teatre Escalante») no está desarrollándose en el edificio situado en la Calle Landerer de la ciudad de València, dado que el pasado mes de octubre de 2016 se tuvo que clausurar el patio de butacas por cuestiones de seguridad.

Por este motivo, en noviembre de 2016 [la Diputación de València y el Ayuntamiento de València firmaron un convenio para trasladar la programación del Teatre Escalante al Teatre El Musical](#), situado en el barrio del Cabanyal.

En virtud de este Convenio, la programación del Teatre Escalante se realizó en el Teatre El Musical hasta el 31 de mayo de 2017.

No obstante, entre los días 2 y 5 de noviembre de 2016, se programó el espectáculo “Biblioteca de cuerdas y nudos” en el Museu Valencià de la Il·lustració i la Modernitat (MUVIM).

PRESUPUESTO

El presupuesto del Centro Teatral Escalante para el año 2016 ascendió a la cifra total de **1.454.754,83 euros**.

Detalle de los **gastos** del Centro Teatral Escalante durante el año 2015:

Concepto	ORN 2015
GASTOS DE PERSONAL	333.122,66
GASTOS EN BIENES CORRIENTES Y SERVICIOS	800.754,70
TOTAL	1.133.877,36

Detalle de los **ingresos** del Centro Teatral Escalante durante el año 2015:

Concepto	DRN 15
PRECIOS PÚBLICOS SERVICIOS EDUCATIVOS	50.047,50
PRECIOS PÚBLICOS ENTRADAS TEATRO ESCALANTE, EXPOSICIONES, ESPECTÁCULOS	117.368,00
DE FAMILIAS INSTITUCIONES S/ ÁNIMO LUCRO	-
TOTAL	167.415,50

PRECIOS PÚBLICOS

Los precios del Teatro Escalante y de la Escuela de Teatro Escalante están regulados en la [Ordenanza reguladora de los precios públicos por ventas y asistencia a cursos](#), desarrollada en virtud de lo dispuesto en los artículos 41 y 117 del Texto Refundido de la Ley reguladora de las Haciendas Locales, aprobado por RDL 2/2004, de 5 de marzo.

En cumplimiento del artículo 7 de la Ordenanza citada, el Pleno de la Diputación de Valencia, en sesión celebrada el 20 de enero del 2015, adoptó el acuerdo de aprobación de las tarifas del Centro Teatral Escalante de acuerdo con el detalle siguiente:

TEATRO ESCALANTE			
Grupos y escolares		Festivos	
Entrada sencilla	4 €	Patio y palcos	5 €
Entrada promoción	3€	Preferente y general	4 €
Maestros	Gratuito	Visión reducida	2 €
		Protocolo	Gratuito
ESCUELA			
	Cuota mensual	Cuota de familia numerosa	
1r, 2n y 3r Profesional	90 €	45 €	
Escoleta A y B	35 €	17,50 €	
Escoleta C	40 €	20 €	

Especialidades	50 €	--
----------------	------	----

En la actualidad, la Delegación de Teatros de la Diputación está trabajando en una propuesta de modificación de la Ordenanza reguladora de los precios públicos por ventas y asistencia a cursos que nos permita adaptar mejor los precios a la situación socioeconómica de los espectadores.

ORGANIGRAMA

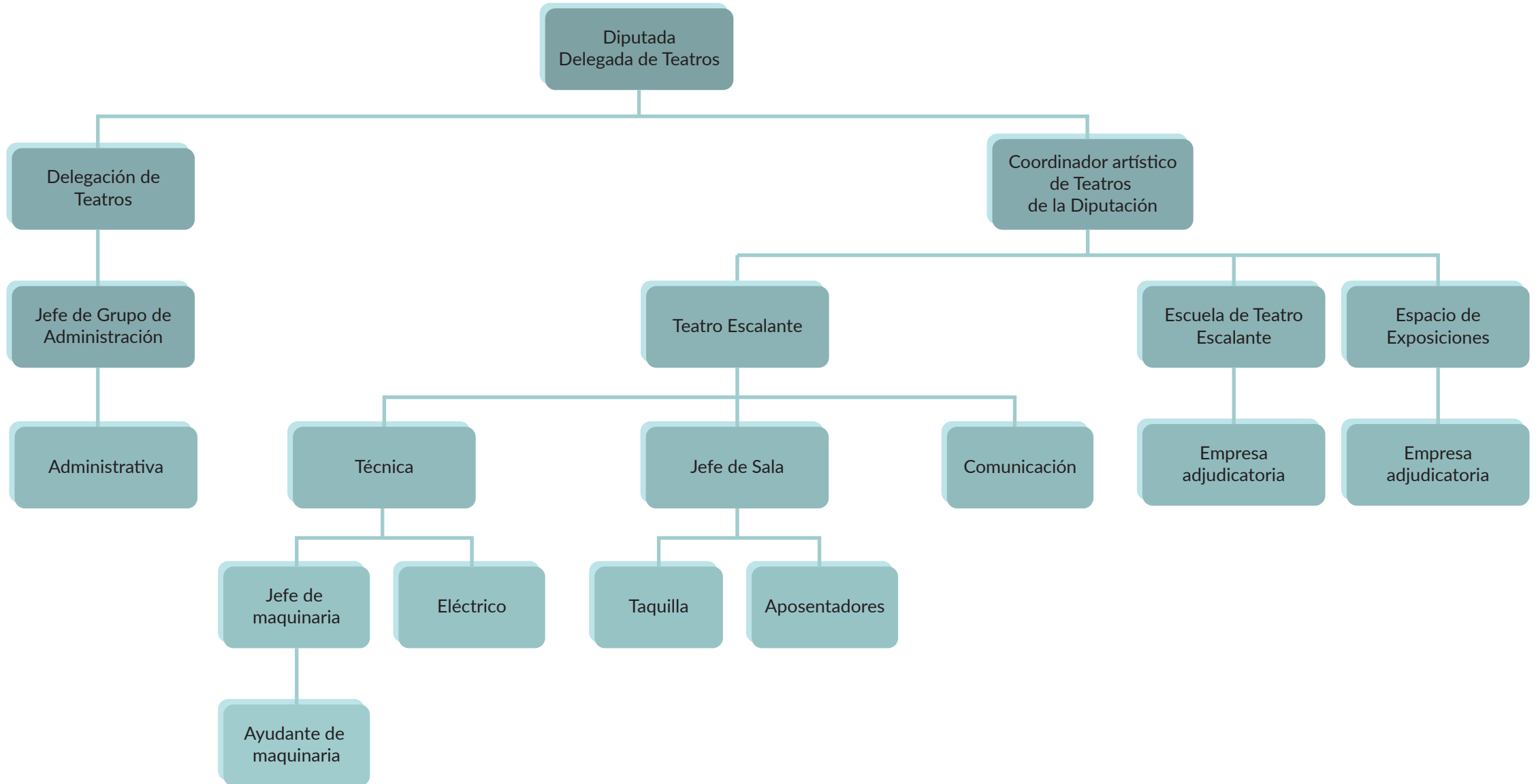

INFORME ECONÓMICO AÑO 2016 TEATRE ESCALANTE

CICLO	FUNCIONES	FECHAS	ESPECTÁCULO	ASISTENTES	INGRESOS
NADAL A L'ESCALANTE		2,3,4/01/2016	Retaule de Nadal		
	1	02/01/2016	Kibuku	153	690€
	1	03/01/2016	Tachán	394	1.562€
	1	04/01/2016	Records del Passat	58	290€
CICLE COMPANYIES VALENCIANES	1	10/01/2016	El somni de Verne	72	267€
	1	17/01/2016	L'Or de Jeremies	144	632€
	1	24/01/2016	Aixó era i no era	48	220€
	1	31/01/2016	Contes	55	266€
	1	07/02/2016	Sal de Mar	44	105€
PRODUCCIÓ PRÒPIA	47	18/01/2016 -> 06/08/2016	El Geperut de Notre Dame	11.520	42.877€
CLÀSSICS A ESCENA	13	20/03/2016 -> 23/03/2016 20/04/2016 -> 22/04/2016	Aventuras del Quijote	2.463	8.462€
	6	10/04/2016 -> 15/04/2016	Entremeses de Cervantes	1.075	4.054€
	5	17/04/2016 -> 19/04/2016	Pinocchio	1.088	4.013€
	5	24/04/2016 -> 28/04/2016	Edipo	837	3.100€
	5	01/02/2016 -> 05/02/2016	La llamada del Mar	442	1.638€
MENUT TEATRE	7	08/05/2016 -> 11/05/2016	Un dia felíç	283	1.047€
	7	15/05/2016 -> 18/05/2016	Cucú Haiku	433	1.558€
	6	22/05/2016 -> 25/05/2016	Pequeña historia de Luís	305	1.166€
	8	02/11/2016 -> 06/11/2016	Biblioteca de Cuerdas y Nudos	235	795€
PRODUCCIÓ PRÒPIA	35	08/11/2016 -> 30/11/2016 05/12/2016 -> 14/12/2016	Les aventuras de T. Sawyer	9.295	32.471€
CICLE MEMÒRIA HISTÒRICA	1	20/12/2016	La piedra Oscura	268	1.118€
	1	21/12/2016	Kilòmetres	20	70€
	1	22/12/2016	A mi nunca me cortó la cabeza Yo maté a Carmencita Polo	50	160€
NADAL A L'ESCALANTE	1	26/12/2016	Días de Nocilla y magia	115	479€
	1	27/12/2016	Kindur	119	324€
	1	28/12/2016	Kindur	148	569€
	1	29/12/2016	Do not disturb	144	663€
	1	30/12/2016	¿Cuál es mi nombre?	54	215€
TOTAL	160			29.862	108.874€